



8.5. GESTEIRA

A freguesia fica no coração do Concelho, estendendo-se por 14 km², sendo a sua população constituída por 1104 habitantes.

Talvez anterior à nacionalidade, só em 1199 lhe encontramos a primeira referência documental, então como *MIGALHA*.

Com uma história rica mas não suficientemente documentada, a freguesia da Gesteira pertenceu a diversos concelhos (Abrunheira, Verride) e chegou mesmo a ser um pequeno Concelho extinto no século passado, altura em que passou a integrar o de Soure.



Lugares da Freguesia:

Gesteira, Carregosa, Cercal, Santo Isidro, Valada e Piquete.

População Escolar na Freguesia de Gesteira

Quadro 107 - População Escolar - Freguesia da Gesteira					
Estabelecimento	Nível de Ensino	N.º de Alunos	Tx. Ocupação	Últimas Intervenções	Estado de conservação
Fundação Maria Luísa Ruas	Creche	29	64 %	-	
	Pré-Escolar	32			
EB 1 Cercal	1.º CEB	8	18,2 %	Suspensa no ano lectivo 2006/2007	
EB 1 Gesteira	1.º CEB	24	54,5 %	2005 - Reabilitação Profunda	Bom
EB 1 Santo Isidro	1.º CEB	8	44,4 %	2006 - Intervenções diversas	Fraço
Total		101			

Mapa XIX

Equipamentos - Freguesia da Gesteira

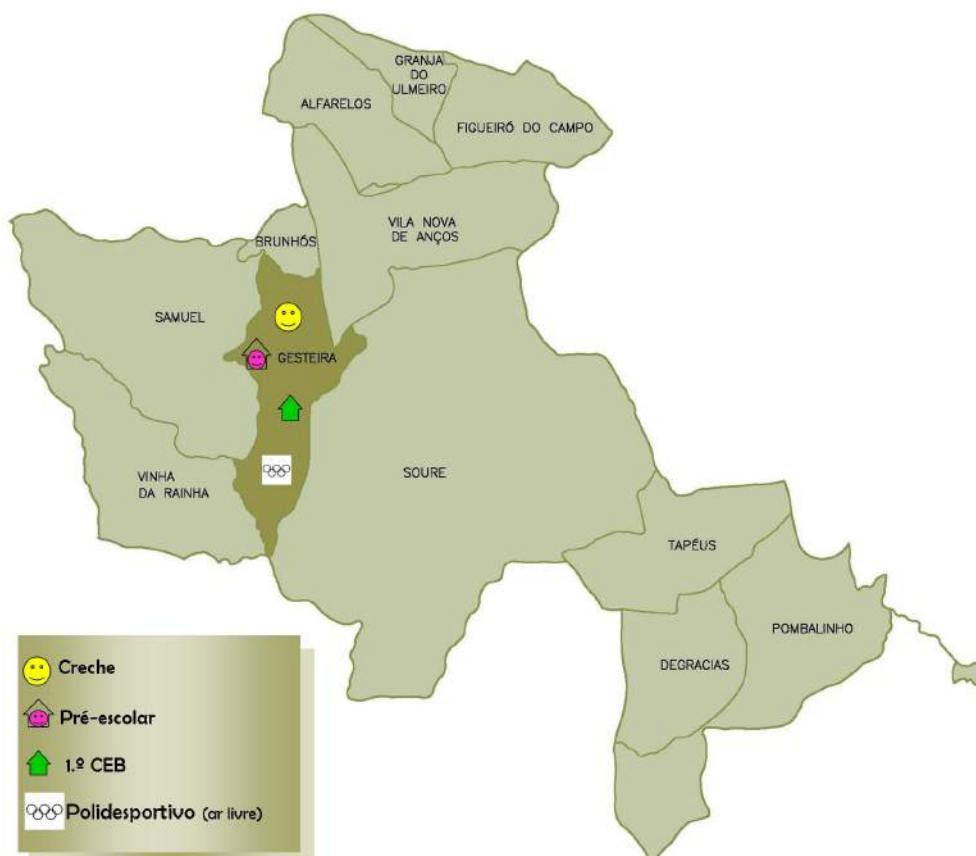

Ficha de Caracterização J. I. - Fundação Maria Luísa Ruas



1. Identificação

Morada: Fundação Maria Luísa Ruas

Rua Maria Luísa Ruas

3130-062 Gesteira

Telefone: 239 502 013

E-mail: fmlruas@mail.telepac.pt

2. Memória Descritiva Interior

Sala Act. Educativas: 2 N.º WC: 2

Sala Polivalente: 1 Gabinete Educ.: 1

Cozinha/Refeitório: Sim

Arrecadação: Sim Aquecimento: Sim

Biblioteca Escolar: Não Extintores: Sim

Equipamento Informático: 1 Computador

3. Memória Descritiva Exterior

Recreio: Sim

Telheiro: Sim

Vedação: Sim

Equipamento de Lazer: Sim

4. Ano Lectivo 2005-2006

Alunos: 32

Educadores: 2

Auxiliares: 2

Func. SAF: 1

Serviço de Apoio à Família (SAF):

Almoço: Sim Local: Fundação M.ª L. Ruas

PH⁽¹⁾: Sim Local: Fundação M.ª L. Ruas

5. Observações

(i) PH - Prolongamento de Horário

Outros Serviços Prestados:

- Natação (pago)

- Música (pago)

6. Evolução do n.º de Alunos nos Últimos 6 Anos

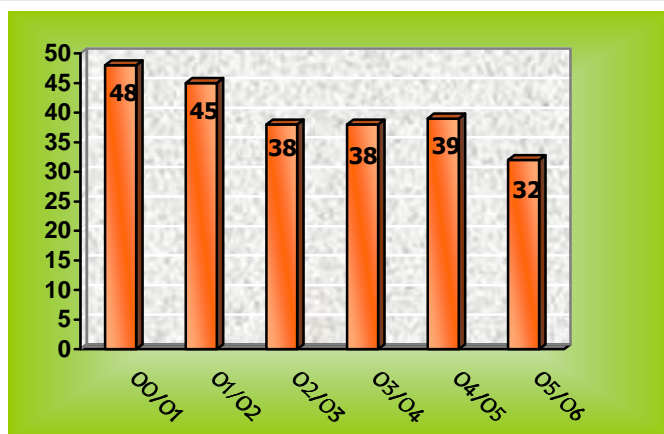

Ficha de Caracterização EB1 - Cercal



1. Identificação

Morada: EB1 de Cercal

Cercal

3130-061 Gesteira

Telefone: 239 641 729

Email: info@eb1-cercal-gesteira.rcts.pt

2. Memória Descritiva Interior

Sala Act. Educativas: 1 N.º WC: 3

Sala Polivalente: 0 Gabinete Prof.: 0

Arrecadação: Sim Aquecimento: Sim

Biblioteca Escolar: Não Extintores: Sim

Equipamento Informático: 2 Computadores
2 Impressoras

3. Memória Descritiva Exterior

Recreio: Sim

Telheiro: Sim

Vedação: Sim

Equipamento de Lazer: Não

4. Ano Lectivo 2005-2006

Alunos: 8

Professores: 1

Auxiliares: 0

Func. SAF: 0

Serviço de Apoio à Família (SAF):

Almoço: Não Local:

PH⁽ⁱ⁾: Não Local:

5. Observações

(i) PH - Prolongamento de Horário

6. Evolução do n.º de Alunos nos Últimos 6 Anos

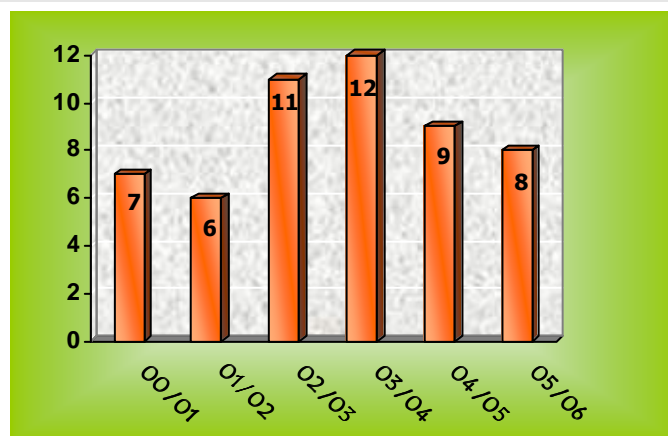

Ficha de Caracterização EB1 - Gesteira



1. Identificação

Morada: EB1 de Gesteira

Gesteira

3130-062 Gesteira

Telefone: 239 509 042

E-mail: info@eb1-gesteira-soure.rcts.pt

2. Memória Descritiva Interior

Sala Act. Educativas: 2 N.º WC: 6

Sala Polivalente: 0 Gabinete Prof.: 0

Arrecadação: Sim Aquecimento: Sim

Biblioteca Escolar: Não Extintores: Sim

Equipamento Informático: 2 Computadores
3 Impressoras (2 Multifunções)
1 Scanner

3. Memória Descritiva Exterior

Recreio: Sim

Telheiro: Sim

Vedação: Sim

Equipamento de Lazer: Não

4. Ano Lectivo 2005-2006

Alunos: 24

Professores: 2

Auxiliares: 0

Func. SAF: 0

Serviço de Apoio à Família (SAF)⁽¹⁾:

Almoço: Sim Local: Fundação M.ª L. Ruas

PH⁽²⁾: Sim Local: Fundação M.ª L. Ruas

5. Observações

(1) Este serviço é prestado pela Fundação Maria

Luísa Ruas

(2) PH - Prolongamento de Horário

6. Evolução do n.º de Alunos nos Últimos 6 Anos

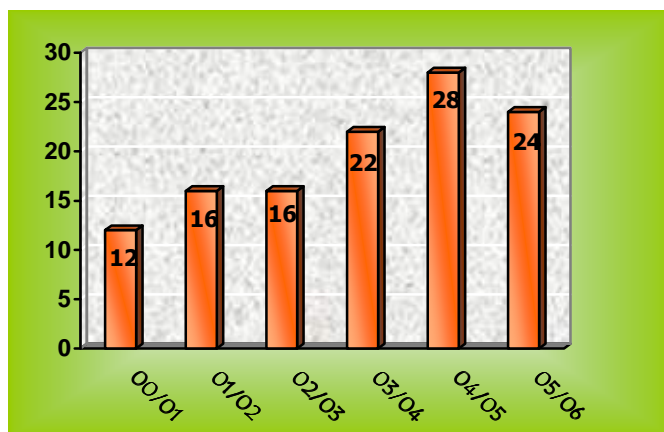

Ficha de Caracterização EB1 - Santo Isidro



1. Identificação

Morada: EB1 de Santo Isidro
Santo Isidro
3130-064 Gesteira
Telefone: 239 501 508
Email: info@eb1-sto-isidro.rcts.pt

2. Memória Descritiva Interior

Sala Act. Educativas: 1 N.º WC: 3
Sala Polivalente: 0 Gabinete Prof.: 0
Arrecadação: Sim Aquecimento: Sim
Biblioteca Escolar: Não Extintores: Sim
Equipamento Informático: 1 Computador
1 Impressora

3. Memória Descritiva Exterior

Recreio: Sim
Telheiro: Sim
Vedação: Não
Equipamento de Lazer: Não

4. Ano Lectivo 2005-2006

Alunos: 6

Professores: 1

Auxiliares: 0

Func. SAF: 0

Serviço de Apoio à Família (SAF):

Almoço: Não Local:

PH⁽ⁱ⁾: Não Local:

5. Observações

(i) PH - Prolongamento de Horário

6. Evolução do n.º de Alunos nos Últimos 6 Anos

