

8.6. GRANJA DO ULMEIRO

Situada num importante nó ferroviário da Linha do Norte, a freguesia da Granja do Ulmeiro possui uma área de 5km², tendo uma população que rondará os 1669 habitantes.



Segundo Santos Rocha, que no local fez escavações arqueológicas, já na época romana ali existiria um aglomerado populacional.

O seu nome deriva do facto de ter sido uma importante quinta/granja pertencente à Ordem de Cristo, associada à existência de um coberto florestal onde predominava o Ulmeiro.

Tendo pertencido a vários Concelhos (Santo Varão, Montemor), passou definitivamente para o Concelho de Soure a 29 de Maio de 1880.

Não se pode dissociar o crescimento que esta freguesia conheceu desde o aparecimento, em finais do século passado, do caminho-de-ferro, que retirou à agricultura muitos dos seus habitantes, contribuindo simultaneamente para a fixação de populações vindas de outros pontos do país.

Esta miscelânea de populações não impediu o aparecimento de associações que, fruto de um trabalho continuado e persistente, constitui um contributo importante para uma boa integração sócio-cultural.

Lugares da Freguesia:

Granja do Ulmeiro, Alagoas, Casal de Galegos, Painça de Cima e Gabrielos.

População Escolar na Freguesia de Granja do Ulmeiro

Quadro 108 - População Escolar - Freguesia da Granja do Ulmeiro					
Estabelecimento	Nível de Ensino	N.º de Alunos	Tx. Ocupação	Últimas Intervenções	Estado de conservação
Centro de Assistência Paroquial da Granja do Ulmeiro	Creche	38	100 %	-	
	Pré-Escolar	25			
Jardim de Infância da Granja do Ulmeiro	Pré-Escolar	20	40 %	2005 - Reabilitação profunda	Bom
EB 1 Granja do Ulmeiro	1.º CEB	78	54,1 %	2005 - Aplicação de vedação	Razoável
Instituto Pedro Hispano	2.º, 3.º CEB e Secundário	657	75 %	-	
Total		818			

Mapa XX

Equipamentos - Freguesia da Granja do Ulmeiro

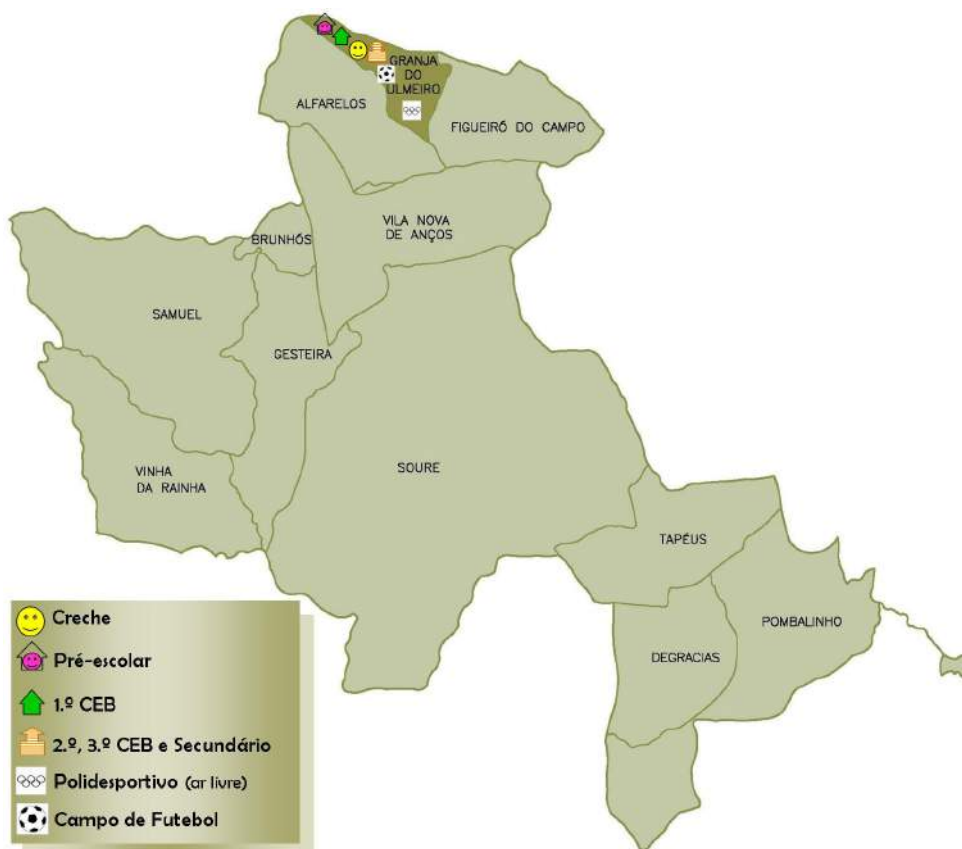

Ficha de Caracterização J.I. - C. A. Paroq. da G. do Ulmeiro



1. Identificação

Morada: Centro Assist. Paroq. G. Ulmeiro
Granja do Ulmeiro
3130-080 Granja do Ulmeiro
Telefone: 239 646 127
Email: cap.granja@mail.pt

2. Memória Descritiva Interior

Sala Act. Educativas: 1 N.º WC: 4
Sala Polivalente: 1 Gabinete Educ.: 1
Cozinha/Refeitório: Sim
Arrecadação: Sim Aquecimento: Sim
Biblioteca Escolar: Sim Extintores: Sim
Equipamento Informático: 3 Computadores

3. Memória Descritiva Exterior

Recreio: Sim
Telheiro: Sim
Vedação: Sim
Equipamento de Lazer: Não

4. Ano Lectivo 2005-2006

Alunos: 25
Educadores: 1
Auxiliares: 2

Serviços Prestados:

Almoço: Sim Local: Centro Paroquial
PH⁽¹⁾: Sim Local: Centro Paroquial

5. Observações

(i) PH - Prolongamento de Horário

Outros Serviços Prestados:

- Informática (gratuito)

6. Evolução do n.º de Alunos nos Últimos 6 Anos

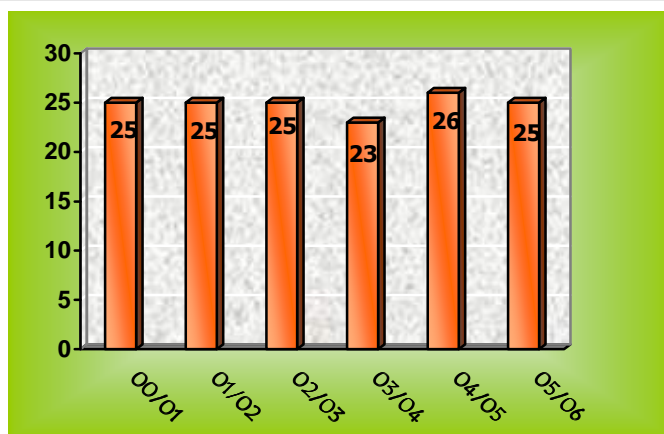

Ficha de Caracterização Jardim de Infância – Granja do Ulmeiro



1. Identificação

Morada: Jardim de Infância de Granja do Ulmeiro
Granja do Ulmeiro
3130-080 Granja do Ulmeiro
Telefone: 239 644 729
Email:

2. Memória Descritiva Interior

Sala Act. Educativas: 1 N.º WC: 4
Sala Polivalente: 0 Gabinete Prof.: 1
Arrecadação: **Sim** Aquecimento: **Sim**
Biblioteca Escolar: **Sim⁽¹⁾** Extintores: **Sim**
Equipamento Informático: **Não**

3. Memória Descritiva Exterior

Recreio: **Sim**
Telheiro: **Sim**
Vedação: **Sim**
Equipamento de Lazer: **Sim**

4. Ano Lectivo 2005-2006

Alunos: 20
Educadores: 1
Auxiliares: 1
Func. SAF: 1

Serviço de Apoio à Família (SAF):

Almoço⁽²⁾: **Sim** Local: C. Paroquial G. Ulmeiro
PH⁽³⁾: **Sim** Local: Jardim de Infância

5. Observações

(1) - AEBI de Granja do Ulmeiro integra a Rede de Bibliotecas Escolares pelo que o seu fundo documental também está ao serviço do Jardim de Infância.

(2) PH - Acordo de Cooperação da Autarquia com o Centro de Assistência Paroquial da Granja do Ulmeiro.

(3) PH - Prolongamento de Horário.

6. Evolução do n.º de Alunos nos Últimos 6 Anos

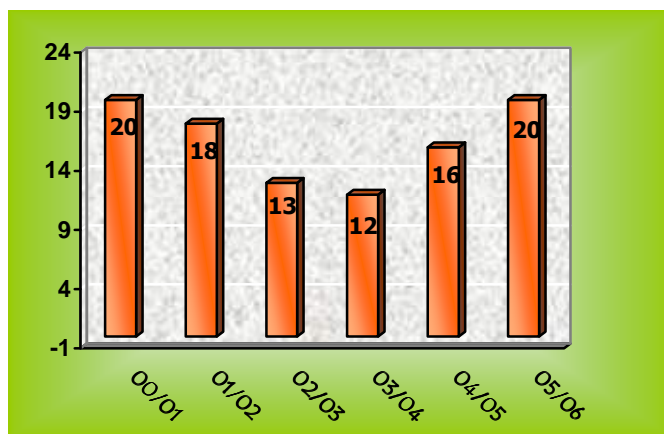

Ficha de Caracterização EB1 - Granja do Ulmeiro



1. Identificação

Morada: EB1 de Granja do Ulmeiro
Granja do Ulmeiro

3130-080 Granja do Ulmeiro

Telefone: 239 644 727

E-mail: info@eb1-granja-ulmeiro.rcts.pt

2. Memória Descritiva Interior

Sala Act. Educativas: 5 N.º WC: 3

Sala Polivalente: 1 Gabinete Prof.: 1

Arrecadação: Sim Aquecimento: Sim

Biblioteca Escolar: Sim Extintores: Sim

Equipamento Informático: 3 Computadores
3 Impressoras (1 Multifunções)

3. Memória Descritiva Exterior

Recreio: Sim

Telheiro: Sim

Vedação: Sim

Equipamento de Lazer: Não

4. Ano Lectivo 2005-2006

Alunos: 78

Professores: 5

Auxiliares: 1

Func. SAF: 1

Serviço de Apoio à Família (SAF)⁽¹⁾:

Almoço: Sim Local: C. Paroquial G. Ulmeiro

PH⁽²⁾: Sim Local: C. Paroquial G. Ulmeiro

5. Observações

(1) Este serviço é prestado pelo Centro Paroquial da Granja do Ulmeiro

(2) PH - Acordo de Cooperação da Autarquia com o Centro de Assistência Paroquial da Granja do Ulmeiro.

(3) PH - Prolongamento de Horário

6. Evolução do n.º de Alunos nos Últimos 6 Anos

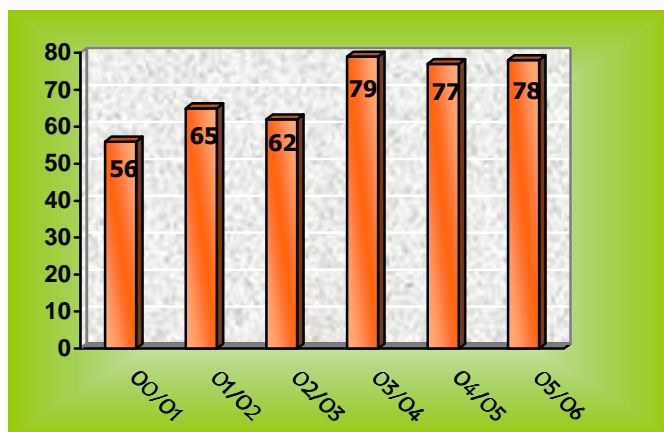



Ficha de Caracterização – Instituto Pedro Hispano

1. Identificação da Instituição

Designação do Equipamento – INSTITUTO PEDRO HISPANO

Localização – GRANJA DO ULMEIRO

Freguesia – Granja do Ulmeiro

Telefone – 239640250 Fax – 239640259 e-mail – iphispano@mail.telepac.pt

Nível/Níveis de Ensino – 2º/3º Ciclos Ensino Básico e Ensino Secundário

Proprietário – Instituto Pedro Hispano, Cooperativa de Educação, CRL

Natureza Jurídica – Cooperativa

2. Edifício Escolar

Área Bruta de Implantação – 2041,86 m²

Área Envolvente – 6500m²

Área Bruta de Construção – 3059,01m²

Ano de Construção – 1987

Espaço Ocupado pela Escola Secundária – Ensino Básico: 1300,94m²;

Ensino Secundário: 1062m²; Comuns: 697,0m²

Conservação do Edifício – Boa

Qualidade Interior do Edifício – Boa

Barreiras Arquitectónicas – Sim, parciais

Segurança contra Incêndios – Sim

Plano de Emergência – Sim



3. Zona Envolvente do Estabelecimento

Qualidade dos Espaços Exteriores do Edifício – Bom

Barreiras Arquitectónicas – Não há

Segurança Rodoviária (Sinalização Existente) – Insuficiente

4. População Discente

Distribuição dos Alunos pelos Diferentes Cursos

Cursos Gerais e Tecnológicos			Anos		N.º Alunos	
			10.º	11.º	12.º	
Curso de Ciências Sociais e Humanas			16	16		32
Curso Ciências e Tecnologias			37	32		69
Agrupamento 1	Curso de Carácter Geral				36	36
Agrupamento 3	Curso Tecnológico de Administração				20	20
Agrupamento 4	Curso de Carácter Geral				22	22
Total de Alunos			53	48	78	179
Ensino Recorrente						
3.º CEB	Certificação/ 9.º Ano					18
Ensino Secundário	Certificação / 12.º Ano	Unidades Capitalizáveis	Curso Geral			60
		Módulos	Curso Ciências Sociais e Humanas		10.º	33
					11.º	12
Total de Alunos						123
Total Geral de Alunos						315



N.º Geral de Alunos

	Masculino	Feminino	Total
5.º ano	31	30	61
6.º ano	40	30	70
7.º ano	33	40	73
8.º ano	28	31	59
9.º ano	49	43	92
10.º ano	30	23	53
11.º ano	22	26	48
12.º ano	41	37	78
Ensino Recorrente	76	47	123
Total	350	307	657

5. Recursos Humanos

Pessoal Docente

Grupo	Disciplina	N.º Professores
8º A	Português	3
8º B	Português; Francês	6
1º/Sec.	Matemática; Informática	6
10º A	História	3
10º B	Filosofia; Psicologia	3
11º A	Geografia	4
11º B	Biologia	5
4º A	Matemática/C.Nat./C.F.Q.	7
3º/9º	Inglês	6
1º/2ºCiclo	História e Geografia de Portugal	2
7º	Economia; A.Serv.Com.; Área Interdisc.	4
12º B/D	Educação Tecnológica	2
5º	Ed.Vis. Tecnol.; Educação Visual	4
Ed.Física	Educação Física	5
Ed. Musical	Educação Musical; Música	1
E.M.R.C.	Ed. Moral e Religiosa Católica	1
Total		62



Pessoal Não Docente

Designação	Técnicos	Não Técnicos
Psicólogo	1	
Administrativos	1	1
Aux. Acção Educativa		10
Cozinheiros		1
Guarda-nocturno		
Médico	1	
Téc. Reprografia		1
Motorista	2	
Total	5	13
Total Geral		18

6. Espaços Educativos

N.º Salas			N.º Total de Salas	N.º de Salas Devolutas	N.º de Alunos	N.º Alunos por Sala	Taxa de Ocupação	Capacidade Instalada	N.º Professores	N.º Médio Alunos/ Professor	Equipamentos Gimno-desportivos			Espaços de Apoio			
Normais	Laboratórios	T. Oficiais									Campo de Jogos	Balneários	Ginásio	Cantina	Biblioteca	Convívio Alunos	Recreio
24	2	2	28	0	657	25	75%	657	62	10	2	3	0	1	1	1	1

7. Outros Espaços

Área Administrativa

Área Administrativa								Arrecadações			Instalações Sanitárias			N.º de Espaços	
Gabinete da Direção	Gab. de Professores	Gabinete de Pessoal Técnico	Secretaria	Posto Médico	Cozinha	Sala de Refeições	Bar/ Buffet	Produtos Alimentares	Materiais de Limpeza	Equipamento/ Material Didáctico	WC Professores	WC Alunos	WC Deficientes	Cobertos	Descobertos
2	2	1	1	1	1	1	1	1	3	5	3	6	2	2	5

8. Fornecimento de Refeições

Local da Refeições	Entidade Fornecedora	Custo	Nº Médio de refeições Semanais
Escola	Escola	2,54 €	1150

9. Actividades Extracurriculares

Desporto Escolar

- Modalidades – Futsal masc. e fem.; atletismo; desporto aventura; xadrez; desportos náuticos.
- N.º de Alunos Envolvidos – 200

Clubes

- Desporto Escolar
- Europa
- Mundo de cores
- Oficina da Alegria
- Oficina de Leitura e Escrita
- Clube do Foguetão
- Clube de Ciências
- Matematicando
- Xadrez
- Oficina de Sons
- Expressão Dramática

10. Equipamentos

Material Audiovisual						Material Informático				Mobiliário					
	N.º Vídeo	N.º DVD	N.º Projector/ Diapositivos	N.º Data Show	N.º Retroprojector	N.º Computadores	N.º Ligações Web	N.º Impressoras	N.º Fotocopiadoras	N.º Mesas	N.º Cadeiras	N.º Armários	N.º Caciafos		
6	4	3	3	3	8	36	2	7	5	487	1004	61	20		

11. Segurança

Sistema de Alarme	Iluminação Exterior	Saídas de Emergência	Plano de Emergência	N.º Simulações/ Ano Lectivo	N.º Extintores	Guarda-nocturno
em fase de instalação	Sim	Sim	Sim	2	36	Não

12. Transporte Escolar

Tipo	Rodoviário			Ferroviário	Próprio	A Pé
N.º Alunos	Autarquia	Escola	Outras Empresas	3		
	0	51	160			



13. Outros Serviços

- Serviço de Psicologia e Orientação
- Gabinete Médico
- Papelaria
- Ocupação de Tempos Livres
- Transportes
-

Espaços Utilizados Pelos Serviços

- Espaço escolar e veículos próprios.

14. Parcerias

- APPACDM de Soure
- Agrupamento de Escolas de Soure
- Hospital Sobral Cid
- Escola Superior de Educação de Coimbra
- Centro de Saúde de Soure
- Câmara Municipal de Soure
- A.J.P. (Associação de Jovens para a Paz)
- Oficinas do Sucesso.

Nota:

Se for considerado pertinente, poderão integrar outros dados relevantes que não constem nesta Ficha de Caracterização.