



8.8. SAMUEL

Junto aos Concelhos da Figueira da Foz e de Montemor-o-Velho, encontra-se a freguesia de Samuel, segunda maior do Concelho com 31,4 km² de área e 1398 habitantes. Apesar da primeira notícia escrita referente a Samuel ser de 1258, os vestígios materiais fazem remontar a ocupação deste território ao Neolítico; esta verificou-se dada às excepcionais condições que o Homem aqui encontrou para se fixar: a proximidade do mar e do campo, a existência de águas termais, terão sido elementos que deram um contributo fundamental para esta fixação.



Tendo pertencido ao Mosteiro de Seiça, foi, durante um curto período de tempo do século passado, sede de Concelho, tendo passado para o de Soure em 1853.

Lugares da Freguesia:

Samuel, Alagoa, Azenha, Amieira, Belide, Banhos da Amieira, Carcavelos, Carvalhal da Azóia, Casais das Camarinheiras, Casalinho, Coles, Cardal, Carrascal, Figueira da Azóia, Famalicão, Marco, Moinho de Almoçarife, Palhais, Serroventoso, Souselas, Urmar e Vale de Servo.

População Escolar na Freguesia de Samuel

Quadro 110 - População Escolar - Freguesia de Samuel					
Estabelecimento	Nível de Ensino	N.º de Alunos	Tx. Ocupação	Últimas Intervenções	Estado de conservação
Associação Cultural, Recreativa e Social de Samuel	Creche	44		-	
	Pré-Escolar	44	58 %		
Jardim de Infância de Samuel	Pré-Escolar	16	64 %	2004 - Reabilitação profunda	Bom
EB 1 Carvalhal de Azóia	1.º CEB	6	33,3 %	-	Razoável
EB 1 Marco	1.º CEB	72	163,6 %	-	Razoável
EB 1 Serroventoso	1.º CEB	5	27,7 %	-	Bom
EB1 Moinho de Almozarife	1.º CEB	0	Suspensa no ano lectivo 1997/1998		
Total		187			

Mapa XXII

Equipamentos - Freguesia de Samuel

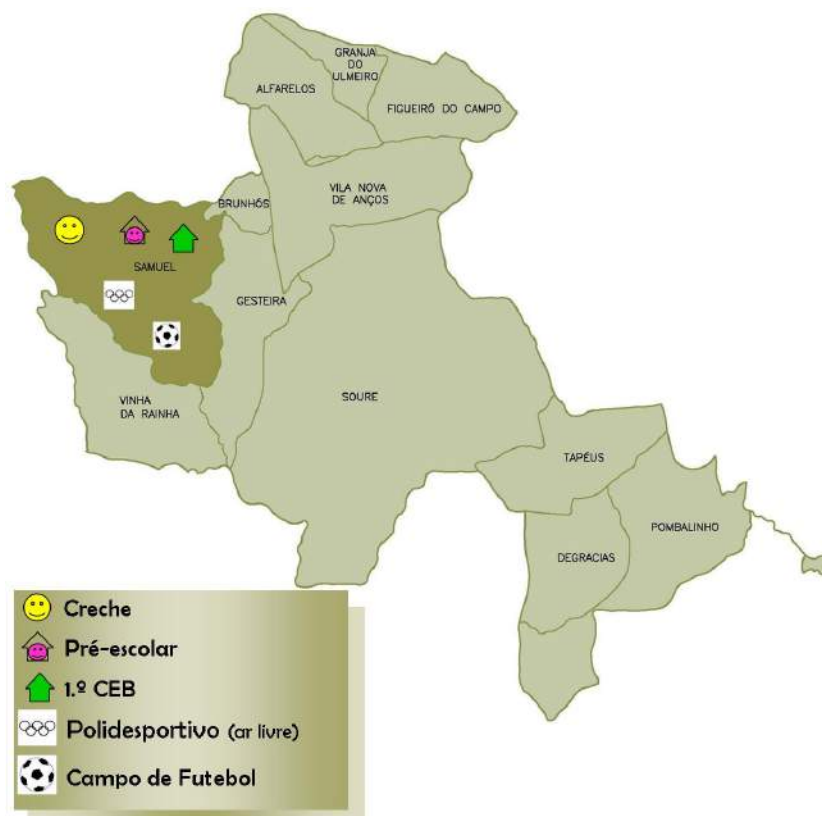



Ficha de Caracterização J.I. - Ass. C. R. e S. de Samuel



1. Identificação

Morada: Ass. C. R. e Social de Samuel
Coles de Samuel
3130-119 Samuel
Telefone: 239 580 000
Email: a.c.r.s.samuel@mail.telepac.pt

2. Memória Descritiva Interior

Sala Act. Educativas: 3 N.º WC: 5
Sala Polivalente: 1 Gabinete Educ.: 1
Cozinha/Refeitório: **Sim**
Arrecadação: **Sim** Aquecimento: **Sim**
Biblioteca Escolar: **Sim** Extintores: **Sim**
Equipamento Informático: 8 Computadores 1 Impr.

3. Memória Descritiva Exterior

Recreio: **Sim**
Telheiro: **Sim**
Vedação: **Não**
Equipamento de Lazer: **Sim**

4. Ano Lectivo 2005-2006

Alunos: 44

Educadores: 3

Auxiliares: 4

Serviços Prestados:

Almoço: **Sim** Local: A. C. R. S. Samuel

PH⁽¹⁾: **Sim** Local: A. C. R. S. Samuel

5. Observações

(1) PH - Prolongamento de Horário

Outros Serviços Prestados:

- Música (gratuito)
- Natação (pago)

6. Evolução do n.º de Alunos nos Últimos 6 Anos

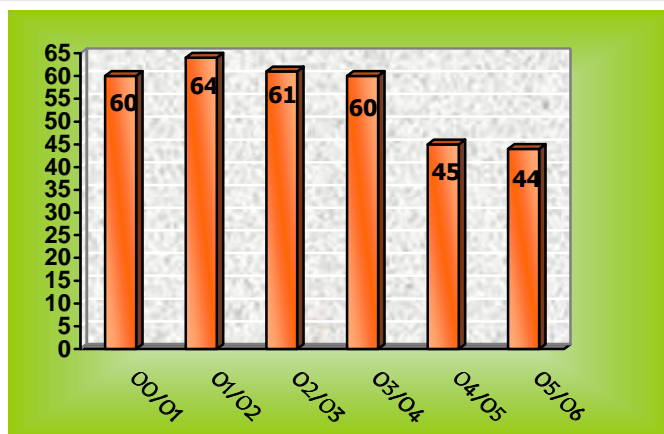

Ficha de Caracterização Jardim de Infância – Marco



1. Identificação

Morada: Jardim de Infância de Marco
Marco de Samuel
3130-123 Samuel
Telefone: 239 508 480
Email:

2. Memória Descritiva Interior

Sala Act. Educativas: 1 N.º WC: 4
Sala Polivalente: 0 Gabinete Prof.: 1
Arrecadação: *Sim* Aquecimento: *Sim*
Biblioteca Escolar: *Não* Extintores: *Sim*
Equipamento Informático: *Não*

3. Memória Descritiva Exterior

Recreio: *Sim*
Telheiro: *Sim*
Vedação: *Sim*
Equipamento de Lazer: *Sim*

4. Ano Lectivo 2005-2006

Alunos: 16
Educadores: 1
Auxiliares: 1
Func. SAF: 1

Serviço de Apoio à Família (SAF):

Almoço⁽¹⁾: *Sim* Local: Jardim de Infância
PH⁽²⁾: *Sim* Local: Jardim de Infância

5. Observações

(1) - Acordo de Cooperação da Autarquia com a Ass. C. R. e Social de Samuel

(2) PH - Prolongamento de Horário

6. Evolução do n.º de Alunos nos Últimos 6 Anos

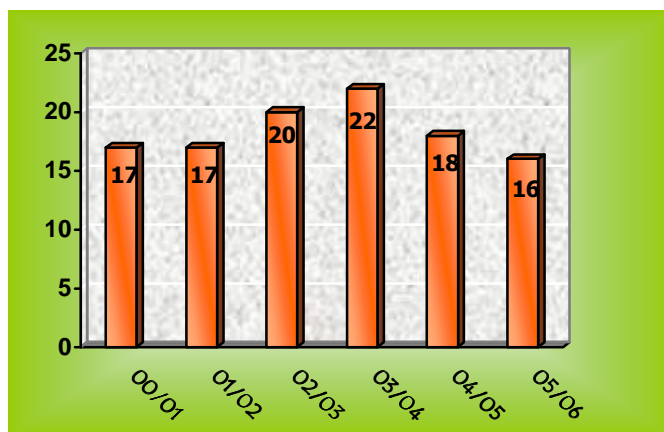



Ficha de Caracterização EB1 - Carvalho de Azóia



1. Identificação

Morada: EB1 de Carvalho de Azóia
Carvalho de Azóia
3130-016 Samuel
Telefone: 239 675 822
Email: info@eb1-carvalho-azoiã.rcts.pt

2. Memória Descritiva Interior

Sala Act. Educativas: 1 N.º WC: 3
Sala Polivalente: 0 Gabinete Prof.: 0
Arrecadação: Sim Aquecimento: Sim
Biblioteca Escolar: Não Extintores: Sim
Equipamento Informático: 1 Computador
1 Impressora

3. Memória Descritiva Exterior

Recreio: Sim
Telheiro: Sim
Vedação: Não
Equipamento de Lazer: Não

4. Ano Lectivo 2005-2006

Alunos: 6
Professores: 1
Auxiliares: 0
Func. SAF: 0

Serviço de Apoio à Família (SAF):

Almoço: Não Local:
PH⁽ⁱ⁾: Não Local:

5. Observações

(i) PH - Prolongamento de Horário

6. Evolução do n.º de Alunos nos Últimos 6 Anos

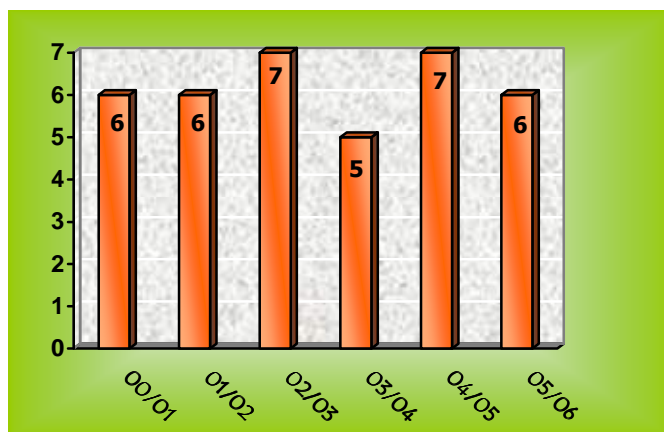

Ficha de Caracterização EB1 – Marco de Samuel



1. Identificação

Morada: EB1 de Marco

Marco de Samuel

3130-121 Samuel

Telefone: 239 508 481

E-mail: info@eb1-marco-samuel.rcts.pt

2. Memória Descritiva Interior

Sala Act. Educativas: 2 N.º WC: 6

Sala Polivalente: 0 Gabinete Prof.: 0

Arrecadação: Sim Aquecimento: Sim

Biblioteca Escolar: Não Extintores: Sim

Equipamento Informático: 2 Computadores
2 Impressoras (1 Multifunções)

3. Memória Descritiva Exterior

Recreio: Sim

Telheiro: Sim

Vedação: Não

Equipamento de Lazer: Não

4. Ano Lectivo 2005-2006

Alunos: 72

Professores: 4

Auxiliares: 0

Func. SAF: 0

Serviço de Apoio à Família (SAF)⁽¹⁾:

Almoço: Sim Local: Ass. C.R.S. Samuel

PH⁽²⁾: Sim Local: Ass. C.R.S. Samuel

5. Observações

(1) Este serviço é prestado pela Associação Cultural Recreativa e Social de Samuel.

(2) PH - Prolongamento de Horário.

6. Evolução do n.º de Alunos nos Últimos 6 Anos

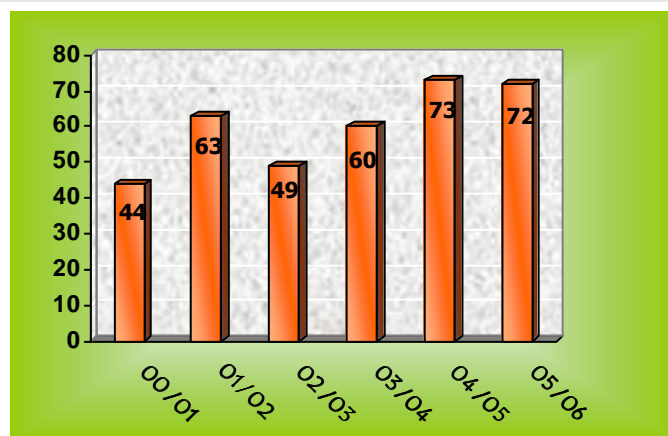

Ficha de Caracterização EB1 - Serroventoso



1. Identificação

Morada: EB1 de Serroventoso
Serroventoso
3130-127 Samuel
Telefone: 239 508 479
Email: info@eb1-serroventoso.rcts.pt

2. Memória Descritiva Interior

Sala Act. Educativas: 1 N.º WC: 3
Sala Polivalente: 0 Gabinete Prof.: 0
Arrecadação: Sim Aquecimento: Sim
Biblioteca Escolar: Não Extintores: Sim
Equipamento Informático: 1 Computador
1 Impressora

3. Memória Descritiva Exterior

Recreio: Sim
Telheiro: Sim
Vedação: Não
Equipamento de Lazer: Não

4. Ano Lectivo 2005-2006

Alunos: 5

Professores: 1

Auxiliares: 0

Func. SAF: 0

Serviço de Apoio à Família (SAF):

Almoço: Não Local:

PH⁽¹⁾: Não Local:

5. Observações

⁽¹⁾ PH - Prolongamento de Horário.

6. Evolução do n.º de Alunos nos Últimos 6 Anos

